Купить квартиру за 3 300 000 рублей на Социалистический переулок, 44

Ростовская область, Азов, Социалистический переулок, 44

3 300 000 Р
91 667Р за м^2

36.00 м^2	18.00 м^2	9.00 м^2	8 из 10
Общая	Жилая	Кухня	Этаж

уютная однушка с хорошим ремонтом и мебелью, лоджия на всю ширину квартиры с отоплением, два выхода на лоджию, большая кухня с хорошим гарнитуром, квадратная просторная комната, 15 школа через дорогу, вид из окон на школу

0 с 19.09.2025, обновлен 19.09.2025

Продавец: Собственник

Телефон: +79198714144

Характеристики
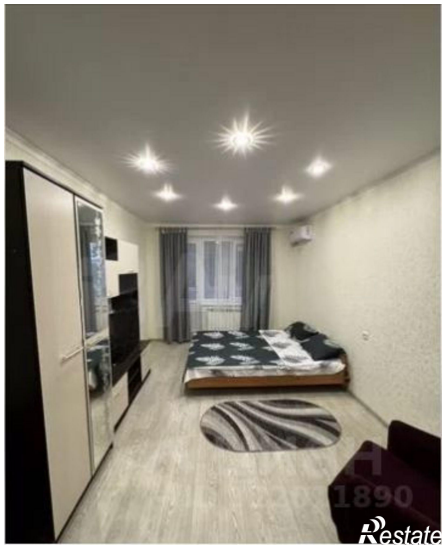
Количество комнат	1	Тип дома	монолитный
Этаж	8	Этажей всего	10
Площадь жилая	18.00 кв. м	Площадь кухни	9.00 кв. м