Купить квартиру за 4 900 000 рублей на ул Московская, 104/116

Ростовская область, Городской округ Азов, Азов, ул Московская, 104/116

4 900 000 Р
76 563Р за м^2

64.00 м^2	6.00 м^2	2 из 5
Общая	Кухня	Этаж

Продаётся 3-комнатная квартира по улице Московская! Квартира расположена на втором этаже пятиэтажного кирпичного дома и прекрасно подойдёт для комфортной жизни. В квартире установлены металлопластиковые окна, есть газовая колонка, а также уютный балкон для отдыха. Чистый подъезд после ремонта добавляет комфорта и уюта вашему новому дому. Материал стен - кирпич. Раздельный санузел. Отличное расположение: всего в одной минуте ходьбы находится школа номер 2, а также автобусная остановка, что делает передвижение по городу удобным. В непосредственной близости находятся банк, детский сад, магазины и другие необходимые объекты инфраструктуры. До центрального рынка всего 5 минут пешком. Квартира юридически чистая, без обременений и долей, что обеспечивает вам спокойствие при покупке. Не упустите возможность стать владельцем этого прекрасного жилья! Звоните для получения дополнительной информации и организации просмотра. Код пользователя: 166264 Номер в базе: 2453946

0 с 18.07.2025, обновлен 18.07.2025

Продавец: Собственник

Телефон: +79885719563

Характеристики

Количество комнат	3	Тип дома	кирпично-монолитный
Этаж	2	Этажей всего	5
Площадь кухни	6.00 кв. м		

https://azov.restate.ru/obj/prodazha-tryohkomnatnoy-kvartiri-ul-moskovskaya-104-116-18232328718/

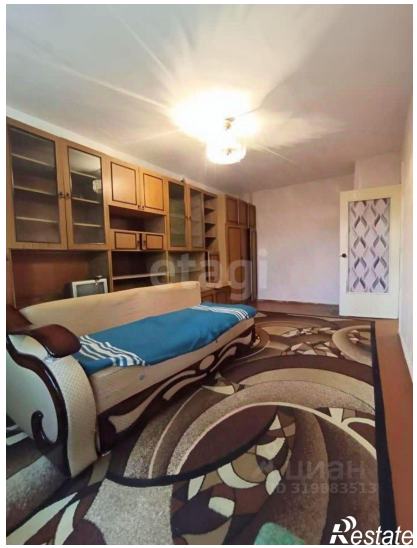
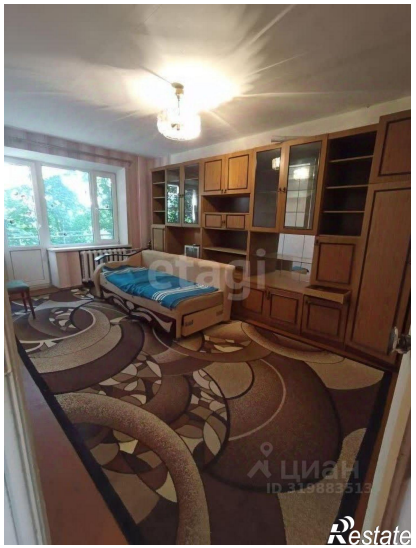

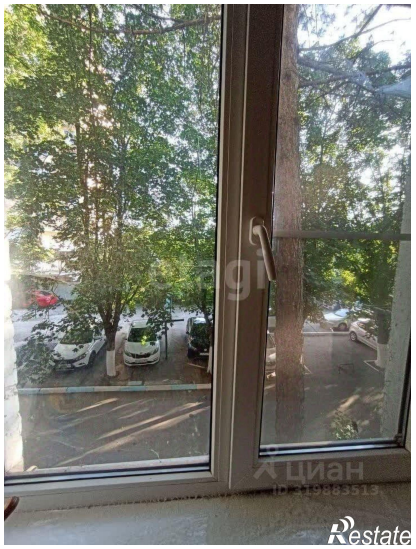

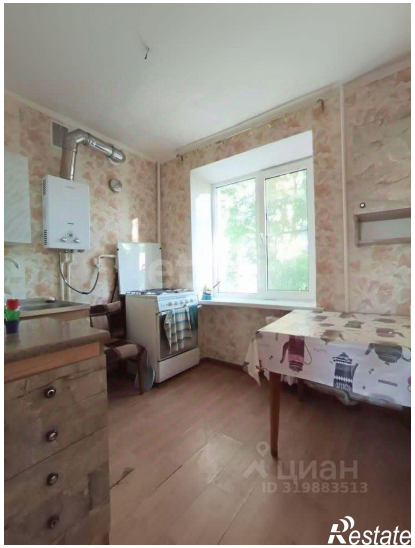
ЦИАН
ID 319883513
Restate

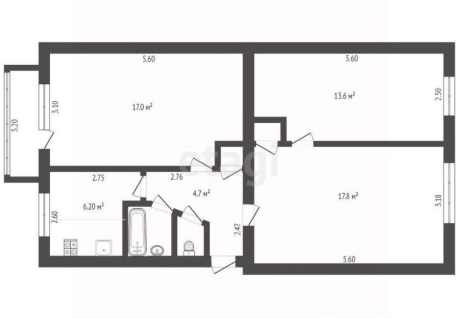
5.60
5.60
3.10
17.0 м²
13.6 м²
2.50
3.30
2.75
2.76
4.7 м²
6.20 м²
2.60
17.8 м²
3.18
2.40
5.60

Restate