Купить квартиру за 6 500 000 рублей на переулок Осипенко, 47А

Ростовская область, Азов, переулок Осипенко, 47А

6 500 000 Р
103 175Р за м^2

63.00 м^2
Общая

1 из 5
Этаж

Продается 3х ком квартира улучшенной планировки. Район 13 школы и центрального рынка. Планировка: комнаты раздельные на разные стороны дома, санузел раздельный, балкон и лоджия с выходами из комнаты и кухни. Состояние: отличное, классический ремонт, без дополнительных вложений, санузел и кухня кафель, балкон и лоджия утеплены и застеклены, инженерно-техническое оснащение квартиры новое. Документы в порядке, собственность более 5 лет, без обременений! Во дворе напротив дома магазины, рядом школа и детский садик, остановка и пр. Торг

1 с 22.05.2025, обновлен 22.05.2025

Продавец: Собственник

Телефон: +79882524170

Характеристики

Количество комнат	3	Этаж	1
Этажей всего	5		

https://azov.restate.ru/obj/prodazha-tryohkomnatnoy-kvartiri-pereulok-osipenko-47a-18231935175/

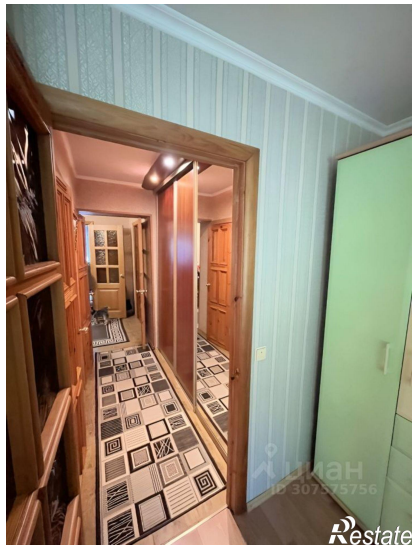

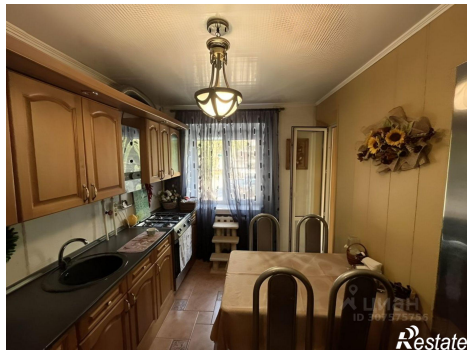

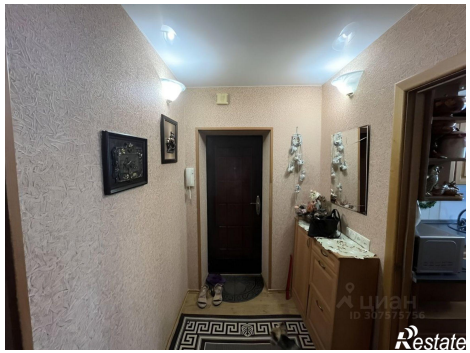

Restate

Restate